FANZUN

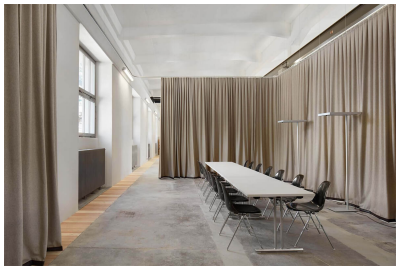

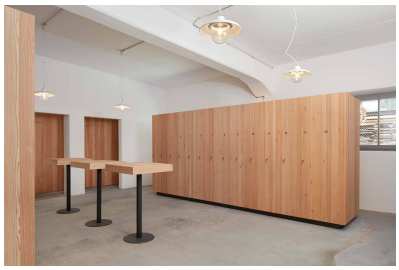

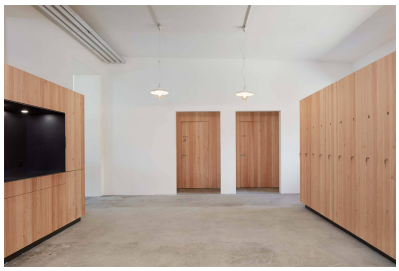

Industriehalle CTL, Poschiavo

Gesamterneuerung, Restaurierung

- fanzun.swiss/referenz/industriehalle-ctl-poschiavo/

FANZUN

Ausgangslage & Idee

Die IBW Chur, welche in Maienfeld das Bildungszentrum Wald und Holz führt, initiierte mit Partnern ein Pilotprojekt Schweiz-Italien als Ausbildungsstätte in der Holzbranche. Geplant wurde die Realisierung eines Holz-Technologie-Zentrums in Poschiavo, welches Berufsleute aus der Schweiz und Italien anziehen sollte.

Herausforderung

Die neu gegründete Firma CTL SA hatte den ehemaligen Bearbeitungsbetrieb des Serpentin Steins direkt neben dem Bahnhof erworben. Das bestehende Industriegebäude aus Stahlbeton und Mauerstein aus dem frühen 20 Jahrhundert hatte bemerkenswerte architektonische Qualitäten, welche es zu erhalten und aufzuwerten galt.

Lösungsansatz

Um die Fassade als Zeuge der Industrialisierungszeit aufrechterhalten zu können, wurde das Gebäude durch einen Wärmedämmputz innen gedämmt. Die Fenster wurden aufwendig restauriert und mit Isoliergläsern versehen. Die Umnutzung erfolgte mittels Einbau von Mobiliar ohne die Struktur zu ändern, sodass der Charme der Halle hervorgehoben wurde.

Bauherr: Centro tecnologico del legno SA, Poschiavo
Fertigstellung: 2015
Projektart: Gesamterneuerung, Restaurierung
Projektverfasser: Fanzun AG
Baukosten: CHF 2,5 Mio

Fanzun AG Architekten · Ingenieure · Berater
Ganzheitlich entwickeln, gestalten und realisieren.

Wir erwecken Ideen zum Leben.

Salvatorenstrasse 66
CH-7000 Chur

Birmensdorferstrasse 108
CH-8003 Zürich

Cho d'Punt 57
CH-7503 Samedan

Stradun 210
CH-7550 Scuol

+41 58 312 88 88
fanzun.swiss